

112 學年度
桃連區高級中等學校
免試入學網站作業系統平臺

國中學校操作手冊
(學生端)

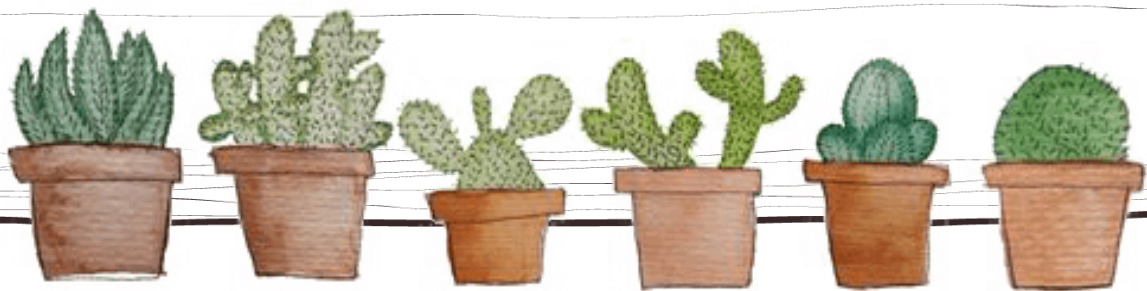



目 錄

免試系統操作流程	1
壹、國中學生端選填志願系統操作說明	2
一、基本功能.....	2
(一) 登入系統.....	2
(二) 修改密碼.....	4
(三) 忘記密碼.....	4
(四) 資訊安全宣告	5
二、適性輔導問卷調查	6
三、學生基本資料及超額比序積分資料查詢.....	7
四、免試志願選填功能	7
(一) 免試志願選填.....	7
(二) 查詢我的免試志願資料	11

免試系統操作流程

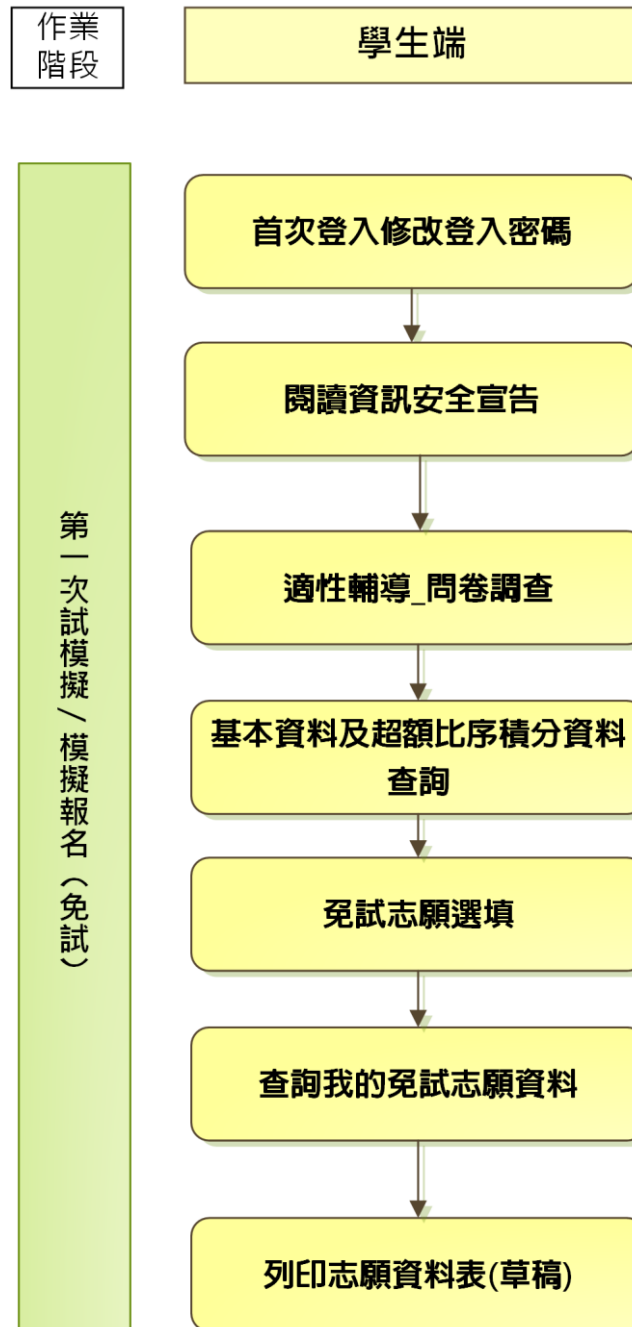



***** 貼心提醒 *****

- 首先確認您當前使用的電腦環境(瀏覽器是否支援系統操作、彈跳視窗是否開啟、列印功能是否正常連接印表機……)。
- 本系統適用 Chrome 及 Edge 以上版本瀏覽器，建議您使用 Chrome 操作本系統。
- 依桃連區高級中等學校免試入學委員會公告網址連結本系統。
- 帳號、密碼由國中承辦人員建置，如有疑問請洽詢國中承辦人員。
- 首次登入系統，務必更改登入密碼，才可使用其它功能。
- 密碼變更成功，系統會自動登出，請以新密碼登入。**※務必熟記密碼※**
- 忘記登入密碼，請洽詢國中承辦人員或桃連區免試入學委員會。

壹、國中學生端選填志願系統操作說明

一、基本功能

(一) 登入系統

本系統提供各種桃連區國中升學入學管道之連結，請依本次作業連結至桃連區免試入學管道。

1. 點選桃連區免試入學

1 桃連區免試入學系統 集報、個報學生選填志願(免試及特招)、國中端作業處理、查榜...等	直升入學 集報、個報學生選填志願(免試及特招)、國中端作業處理、查榜...等	技優甄審報名 學生端選填志願、國中端作業處理、技優榜華查詢...等
特色招生考試分發入學測驗報名 提供學生申請報名、報名表列印、考試成績查詢...等作業		

2. 點選 登入



3. 點選 集體報名學生



4. 選擇學校，輸入帳號、密碼及驗證碼，並點選 登入 按鈕。

帳號：身分證字號。範例：A123456789

密碼：預設為出生年月日，共 6 碼。範例：880101

驗證碼：由數字與英文組合。依頁面顯示驗證碼圖片內容輸入，如圖片不清楚可點選更換。





(二) 修改密碼

*** 貼心提醒 ***

- 修改登入密碼，**確定儲存後**，系統會自動登出，請以新密碼再次登入系統。

1. 點選【系統管理】裡的【修改密碼】

2. 原密碼：輸入原登入密碼。

新密碼、確認密碼：輸入要更改的密碼。

Email：輸入常用電子信箱。當您忘記登入密碼時，系統可透過帳號密碼登入頁面的**忘記密碼**功能，寄送登入密碼給您。

3. 點選「儲存」按鈕。

瀏覽資料 相關作業 分發結果 其他作業 系統管理 相關下載 常見問題 登出

修改密碼

首頁 修改密碼

儲存

*原密碼：

*新密碼：

*確認密碼：

密碼規則規定:密碼長度- 8 碼
密碼規則- 至少有一個數字
至少有一個小寫英文字母
至少有一個大寫英文字母

(三) 忘記密碼

當您忘記登入密碼時，請洽詢國中輔導老師、國中承辦人員或桃連區免試入學委員會協助將密碼**還原預設密碼**。

基於安全性考量，當您被還原預設密碼後，請儘速登入並修改密碼，修改完成系統會自動登出，請再以新密碼登入，始可執行其他功能之操作。

(四) 資訊安全宣告

4. 請先瀏覽過資訊安全宣告的內容
5. 勾選 我已閱讀並接受上述內容。
6. 點選「確定送出」按鈕。

資訊安全宣告

1

非常歡迎您光臨「高級中等學校免試入學報名及志願分發系統平台」(以下簡稱本網站)，為了讓您能夠安心的使用本網站的各項服務與資訊，特此向您說明本網站的資訊安全政策如下：

通用範圍

- 以下的網站安全政策，適用於您在本網站瀏覽時，所涉及的個人資料蒐集、運用與保護，但不適用於本網站以外的相關連結網站，也不適用於非本網站所委託或參與管理的人員。
- 凡經由本網站連結之其它網站，均有其專屬之隱私權保護與資訊安全政策，概與本網站無關，本網站亦不負任何連帶責任。當您在這些網站時，關於個人資料的保護，適用各該網站的隱私權政策。

個人資料的蒐集與使用方式

- 本網站會記錄一般瀏覽時的相關行徑，包括使用者上站的IP位址、使用時間、使用的瀏覽器、瀏覽及點選資料記錄等，此記錄為內部應用，決不對外公佈。
- 本網站所收集的個人資料，會對其個人或全體資料作分析，以利提昇本網站的服務品質與學術研究。
- 本網站不主動寄送任何電子郵件。若您收到偽造本網站寄送的廣告或垃圾郵件，請諒解此部分並非本網站所能控制範圍，也無法負擔任何責任。

[網站安全政策與規範](#)

2 我已閱讀並接受上述內容

3 確認送出



二、適性輔導問卷調查

模擬選填志願期間，登入志願選填頁面，務必事先完成適性輔導問卷填報，才可進行志願選填。

適性輔導問卷

為進行志願探索，請先填寫問卷；填完問卷儲存後，即可開始志願選填。!

志願選填試探第一階段作業線上問卷調查

一、我生涯(選填志願)諮詢對象：(可複選)

A導師 B輔導老師 C學科教師 科(請輸入學科)

D學校行政人員 E家長 F親戚或長輩 G同學 H兄弟姊妹 I其他 (請輸入對象) J無

二、我生涯(選填志願)考量因素的優先順序為：(請依優先順序選擇，請複選3個以上因素)

所選順序：A→E→G

因素	選項
個人因素	<input checked="" type="checkbox"/> A學業表現 <input type="checkbox"/> B性向(專長能力) <input type="checkbox"/> C生涯興趣 <input type="checkbox"/> D工作價值觀 <input checked="" type="checkbox"/> E人格特質 <input type="checkbox"/> F健康狀況
環境因素	<input checked="" type="checkbox"/> G家庭經濟狀況 <input type="checkbox"/> H家人期望 <input type="checkbox"/> I社會潮流與評價 <input type="checkbox"/> J通勤距離及時間
資訊因素	<input type="checkbox"/> K生涯試探結果 <input type="checkbox"/> L學校入學管道與方式 <input type="checkbox"/> M學校多元社團及發展特色 <input type="checkbox"/> N未來升學就業管道
其他	<input type="checkbox"/> O(請自填) <input type="text"/> (請輸入考量因素)

三、我認為我生涯評估結果是：(單選)

A學術傾向 B職業傾向 C生涯未定向 D特殊專長傾向(單科刑高中或特色班) E中正預校

四、我的評估結果為職業傾向，適合我的職群為：(職業傾向者，請繼續複選1-5個職群)

類別	群別選項
工業類	<input type="checkbox"/> A機械群 <input type="checkbox"/> B動力機械群 <input type="checkbox"/> C電機與電子群 <input type="checkbox"/> D化工群 <input type="checkbox"/> E土木與建築群
商業類	<input type="checkbox"/> F商業與管理群 <input type="checkbox"/> G外語群 <input type="checkbox"/> H設計群
農業類	<input type="checkbox"/> I農業群 <input type="checkbox"/> J食品群
家事類	<input type="checkbox"/> K家政群 <input type="checkbox"/> L餐旅群
海事水產類	<input type="checkbox"/> M海事群 <input type="checkbox"/> N水產群
藝術類	<input type="checkbox"/> O藝術群
其他類	<input type="checkbox"/> P醫護類科

五、經過志願選填的過程，你(妳)認為還想要知道與了解的是(請依優先順序複選3個以上)

所選順序：A→C→B→D

A各種升學管道的資訊

B高中職、五專各群科要學習的內涵

C高中職、五專各群科的未來進路

D家裡附近高中職、五專是否為優質學校

E自己的興趣和性向

F自己在學科能力的表現

G自己在超額比序的積分

H父母的想法或期待

I老師(含導師)的想法或期待

J別的同儕志願選填的情形

K其他

儲存

三、學生基本資料及超額比序積分資料查詢

點選【志願選填相關作業】裡的【基本資料及超額比序積分資料查詢】。



四、免試志願選填功能

*** 貼心提醒 ***

- 模擬選填志願期間, 登入志願選填頁面, 務必事先完成適性輔導問卷填報, 才可使用其它功能。
- 建議選填過程中, 每隔一段時間按下「儲存志願」按鈕, 以避免停電等情況導致所選志願遺失。
- 選填完畢, 務必按下「**儲存志願**」按鈕, 並至「**查詢我的志願資料**」頁面確認您選擇的志願及排序。
- 志願選填開放期間尚未列印報名表前, 可無限次修改志願及變更順序。
- 安全性考量, 在選填志願期間若要離開位置, 務必先**登出**。

(一) 免試志願選填

點選【志願選填相關作業】裡之【志願選填(免試)】。

1. 首先閱讀注意事項。
2. 選擇免試欲加入科組: 下拉選單選擇學校、科組、學校序。
3. 點選【加入】按鈕。
4. 調整排序。
5. 點選【**儲存志願**】按鈕。



注意事項 1

- 1.本功能必須使用『IE 9』、『Chrome 5』版本以上。(點擊下載最新Chrome瀏覽器)
- 2.可透過條件篩選出對應學校及科系。
- 3.選擇學校及科系並按下『加入』按鈕，加入志願。
- 4.經確認志願區裡『志願』及『排序』無誤後，請按下『儲存志願』按鈕儲存志願。
- 5.點擊『學校科組名稱』可查閱科組資訊。
- 6.請記得每隔一段時間按下『儲存志願』按鈕，以避免所選志願遺失。

志願選填 2

條件：

免試欲加入科組： 插入到第3項學校序 3

免試 2個/40個 分數計算說明

5

流水號	學制	志願序	學群	學校科組	總積分	移動	快速移動志願序 (目標流水號)	資訊	刪除
1	高中高職	1	學術群(普通科)	000000 國立測試高中 101 普通科	54.19 +	4	<input type="text" value=""/> GO	i	🗑️
2	高中高職	2	動力機械群	000001 國立測試高農 205 農業機械科	52.19 +		<input type="text" value=""/> GO	i	🗑️

8

※ 條件篩選功能說明 ※

(1) 條件篩選

下拉選單選擇地區、類別和公立或私立及群組。此時欲加入科組會依您篩選條件列出符合之學校，請選擇學校，再選擇科組（可一次全選），再選擇插入到第幾項學校序，再點選【加入】按鈕，加入後的學校序會依序遞增。（此時所選志願僅暫存於頁面上，並未儲至系統裡。）

條件： 桃連區 高中高職 公立 請選擇群組

欲加入科組： 000000 國立○○高級中學 109 綜合高中 插入到第1項 加入

(2) 模糊條件篩選

下拉選單選擇地區、類別或公立或私立或群組。此時欲加入科組會依您篩選條件列出符合之學校，請選擇學校，再選擇科組（可一次全選），再選擇插入到第幾項學校序，再點選【加入】按鈕，加入後的學校序會依序遞增。（此時所選志願僅暫存於頁面上，並未儲至系統裡。）

條件： 桃連區 請選擇類別 公立 請選擇群組

欲加入科組： 000000 國立○○高級中學 109 綜合高中 插入到第1項 加入

(3) 欲加科系篩選

直接在欲加入科組選擇想要之學校，再選擇科組（可一次全選），再點選【加入】按鈕，加入後的學校序會依序遞增。（此時所選志願僅暫存於頁面上，並未儲至系統裡。）

條件： 請選擇地區 請選擇公私立 請選擇群組

欲加入科組： 000000 國立○○高級中學 109 綜合高中 插入到第1項 加入



※ 排序功能說明 ※

(1) 志願序上下移動

點選上或下按鈕，即可上下移動學校序。

分發序	類別	志願序位	學群	學校科組	總積分	移動	快速移動志願序	資訊	刪除
1	高中高職	1-1	學術群(普通科)	180309 國立 XX 高中 101 普通科	76.1	 	<input type="text"/> GO		
2	高中高職	2-1	電機與電子群	181B05 私立 XX 高中進修學校 305 資訊科	76.1	 	<input type="text"/> GO		

(2) 快速移動學校序

輸入目標學校序，再點選【Go】按鈕。

分發序	類別	志願序位	學群	學校科組	總積分	移動	快速移動志願序	資訊	刪除
1	高中高職	1-1	學術群(普通科)	180309 國立 XX 高中 101 普通科	76.1	 	<input type="text"/> GO		
2	高中高職	2-1	電機與電子群	181B05 私立 XX 高中進修學校 305 資訊科	76.1	 	<input type="text"/> GO		

*** 貼心提醒 ***

- 選填完畢，務必至「[查詢我的志願資料](#)」頁面確認您選擇的志願及排序。

(二) 查詢我的免試志願資料

※ 免試志願選填完畢，務必點選「查詢我的志願資料」確認您所選填儲存的志願及排序。

點選【志願選填相關作業】裡的【查詢我的志願資料】。

首頁 > 查詢我的志願資料

查詢我的志願資料 注意事項

志願選填結果



資料最後修改時間	xxxx/12/2 下午 04:35:40
基本資料	
就讀學校	測試國中
班級	01
座號	01
學號	1040001
姓名	測試學生
性別	男
志願順序	
第1志願學校	
1. 私立○○高中 - 普通科	
2. 私立○○高中 - 汽車科	
3. 私立○○高中 - 資訊科	